Nr segmentu	ROZDZIELNICA GŁÓWNA RG								
Nr odpływu	1	2	3	4	5	6	7	8	9
Nazwa odpływu lub urządzenia	Zasilanie podstawowe 3x230/400VAC (zgodnie z warunkami przyłączenia nr 17-C4/UP/01349)	Ochrona przeciwprzepięciowa rozdzielnicy głównej RG	Kontrola napięcia na szynach rozdzielnicy głównej RG	Termowentylator T1 do ogrzewania wnętrza rozdzielnicy głównej RG	Gniazdo siłowe GNS 400VAC / 16A	Obwód oświetlenia placu OT1, obejmujący: - oprawa 1x42W (11 szt.) Uwaga: Oprawy oświetleniowe ozn. 1 łączone przelotowo, montaż H=5 m, zasilanie naprzemienne L1, L2, L3	Obwód oświetlenia placu OT2, obejmujący: - oprawa 1x42W (10 szt.) Uwaga: Oprawy oświetleniowe ozn. 1 łączone przelotowo, montaż H=5 m, zasilanie naprzemienne L1, L2, L3	Obwód oświetlenia placu OT3, obejmujący: - oprawa 1x48W (4 szt.) Uwaga: Oprawy oświetleniowe ozn. 2 łączone przelotowo, montaż H=5 m, zasilanie naprzemienne L1, L2, L3	Obwód oświetlenia placu OT4, obejmujący: - oprawa 1x12x1W (30 szt.) Uwaga: Oprawy oświetleniowe ozn. 3 łączone przelotowo, montaż posadzkowy, zasilanie naprzemienne L1, L2, L3
Moc zainst. / szczyt.	40 kW	-	-	0,2 kW	-	0,462 kW	0,42 kW	0,192 kW	0,36 kW
Prąd znam. / szczyt.	63 A	-	-	3 A	-	0,7 A	0,64 A	0,3 A	0,55 A
Ozn. kabla / relacja	RG-1	-	-	RG-T1-1	RG-GNS-1	RG-OT1-1	RG-OT2-1	RG-OT3-1	RG-OT4-1

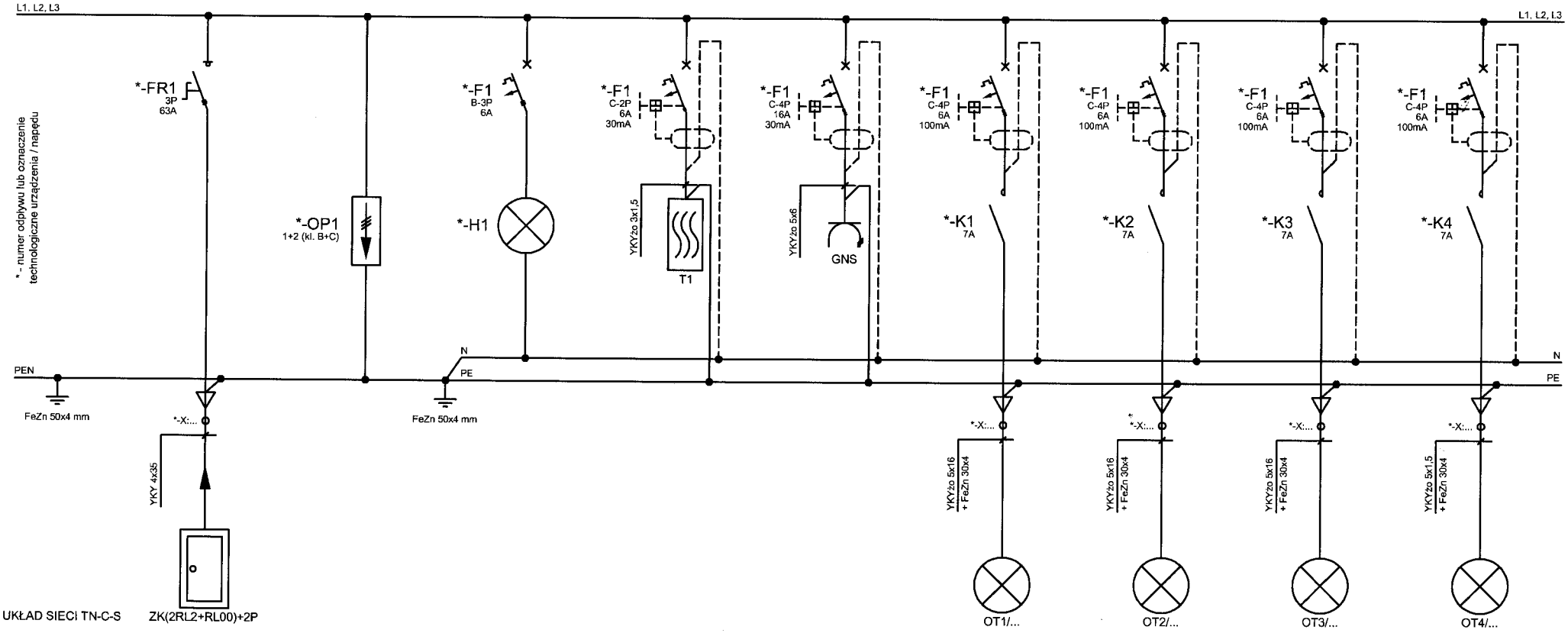

	Funkcja	Imię i nazwisko	Nr uprawnień	Specjalność	Podpis
PRZEDSIĘBIORSTWO PRODUKCYJNO - HANDLOWO-USŁUGOWE „BROS" PIOTR POROSA UL. STEFANA GROTA ROWECKIEGO 7 61-695 POZNAŃ	Projektował:	mgr inż. Wojciech Joniec	PDK/0246/PWOE/13	INSTALACYJNA W ZAKRESIE SIECI, INSTALACJI I URZĄDZEŃ ELEKTRYCZNYCH I ELEKTROENERGETYCZNYCH	
	Sprawdził:	mgr inż. Zygmunt Krawczyk	E-83/01		
	Opracował:	mgr inż. Sebastian Mroczek	-	-	

Inwestor: GMINA PARCZEW, Ul. Warszawska 24, 21-200 Parczew

Nazwa zadania: PLAC WOLNOŚCI OTWARTY NA KULTURĘ I INTEGRACJĘ

Lokalizacja: NR EWIDENCYJNE DZIAŁEK: 918/1, 902/1, 917/1, 918/2, 930, 917/3
MIEJSCOWOŚĆ: PARCZEW, GMINA: PARCZEW, POWIAT: PARCZEWSKI, WOJEWÓDZTWO: LUBELSKIE
OBRĘB EWIDENCYJNY: 0001

Treść rys.: IDEOWY SCHEMAT ROZDZIELNICY GŁÓWNEJ RG (arkusz 1/2)

Rys.: E/1
Stadium: PB
Skala: -
Data: 10.2017

224